

JWU ほうめいこどもクラブだより



【1月の予定】

令和4年1月15日

日	月	火	水	木	金	土
1	2	3	4	5 フェルト ハンバーガー作り	6 凧作り & 凧揚げ	7
8	9	10	11	12	13	14
15	16 ヨンタさんの お話し	17	18 スナッグゴルフ	19 狂言と和の作法	20	21
22	23	24	25	26	27	28
29	30 終日 桃の節句ちぎり絵 カード作り 音楽会代休	31				

【1月のお知らせ】※プログラムの時間は前後することがありますので、余裕をもって入退出してください

- ・5日(木)…羊毛フェルトでハンバーガー作り ※申込制有料
→お時間に余裕がある方はフライドポテトも作っていただきます。
- ・6日(金)…凧作り & 凧あげ
- ・16日(月)…ヨンタさんのお話し
- ・18日(水)…スナッグゴルフ
- ・19日(木)…狂言と和の作法
- ・30日(月)…桃の節句ちぎり絵カード作り ※申込制有料



☆年末年始の閉室を挟みますので、1月5日(木)のフェルト手芸のお申込みは12月22日(木)までをお願いいたします。

【年末年始の閉室について】

12月26日(月)～1月4日(水)はこどもクラブ冬季閉室です。
閉室期間中のお振り替えは出来かねます。ご了承ください。

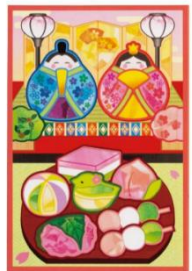

【来年度について】※重要

今年度ほうめいこどもクラブに来所していただいている全員のかた(現在1年生～5年生のかた)に
来年度も引き続きご継続いただけます。つきましては、『来年度からご退会されるかた』のみ
こどもクラブまで2月中にメールにてご連絡ください。事務手続き上お早目の連絡をお願い致します。
また、お預かりの荷物については正会員の方のみとさせていただきます。
現在荷物をお預けのスポット会員の方には順次お持ち帰りいただければ幸いです。
下校時にお子様にごどもクラブにお立ち寄りいただく形でも大丈夫です。
特に何も退会の旨ご連絡がない場合は継続として手続きいたします。

連絡先 03-6912-2380 (13時～17時)/homei.houkago@gmail.com